



Ministerio de Agricultura, Ganadería y Pesca  
Presidencia de la Nación

## PRODUCCIÓN DE HARINAS DE TRIGO

# OCTUBRE 2021

Datos provisorios al 26 de Noviembre de 2021

GESTIÓN DE LA  
INFORMACIÓN

DIRECCIÓN NACIONAL DE  
CONTROL COMERCIAL  
AGROPECUARIO

MINISTERIO DE  
AGRICULTURA, GANADERÍA  
Y PESCA

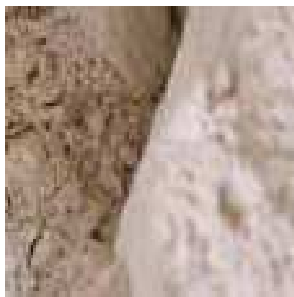

# PRODUCCIÓN HARINAS DE TRIGO

Octubre 2021

## MOLIENDA DE TRIGO PAN Y TRIGO CANDEAL

La molienda de trigo pan y trigo candeal declaradas en el mes de Octubre de 2021 por los industriales del sector, nos arrojan los siguientes números: 476.205 tn. y 19.542 tn. respectivamente.

MOLIENDA DE TRIGO PAN	2.019	2.020	2.021	Variación 21/20
ENERO	448.769	531.987	449.688	-15,47
FEBRERO	430.166	485.972	440.321	-9,39
MARZO	490.466	502.782	513.127	2,06
ABRIL	518.895	555.395	500.567	-9,87
MAYO	558.375	569.985	523.748	-8,11
JUNIO	536.419	530.230	516.376	-2,61
JULIO	560.920	585.162	543.862	-7,06
AGOSTO	539.797	517.364	521.742	0,85
SEPTIEMBRE	502.732	499.587	512.606	2,61
OCTUBRE	509.053	496.035	476.205	-4,00
NOVIEMBRE	486.931	429.895		
DICIEMBRE	485.693	401.269		
<b>TOTAL ACUMULADO ANUAL</b>	<b>6.068.216</b>	<b>6.105.663</b>	<b>4.998.242</b>	

MOLIENDA DE TRIGO CANDEAL	2.019	2.020	2.021	Variación 21/20
ENERO	18.141	22.761	20.988	-7,79
FEBRERO	20.755	22.942	22.795	-0,64
MARZO	23.127	29.498	28.438	-3,59
ABRIL	24.370	30.447	25.632	-15,81
MAYO	22.816	29.455	25.472	-13,52
JUNIO	24.868	26.947	20.605	-23,54
JULIO	24.690	27.914	22.866	-18,08
AGOSTO	22.294	26.243	24.000	-8,55
SEPTIEMBRE	21.346	22.177	20.303	-8,45
OCTUBRE	21.918	24.255	19.542	-19,43
NOVIEMBRE	19.832	19.119		
DICIEMBRE	16.594	14.307		
<b>TOTAL ACUMULADO ANUAL</b>	<b>260.751</b>	<b>296.065</b>	<b>230.641</b>	

Las moliendas de Trigo Pan y Trigo Candeal fueron menores respecto al mismo mes del año anterior en un 4,00 % y 19,43% respectivamente. La comparación con el mismo período del año anterior (Enero-Octubre) resulta inferior en un 5,24 % para Trigo Pan y un 12,18 % para Trigo Candeal.

## PRODUCCIÓN DE HARINAS DE TRIGO

La producción del mes de Octubre de 2021 fue de 377.091 toneladas para harinas, sémolas, semitines y salvado (trigo pan y candeal), destacándose la elaboración de Harinas de Trigo Tipo 000 con un total de 269.749 toneladas (71.53 %), 76.134 toneladas (20.19 %) para las Harinas de Trigo Tipo 0000 y 14.331 toneladas (3.80 %) de Sémola de Trigo Candeal.

PRODUCTOS	OCTUBRE 2021 ( TN)	PARTICIPACION SOBRE EL TOTAL (%)
H. DE TRIGO TIPO 000	269.749	71,53
H. DE TRIGO TIPO 0000	76.134	20,19
SÉMOLA DE TRIGO CANDEAL	14.331	3,80
OTRAS H. DE TRIGO	8.262	2,191
SEMOLIN	4.141	1,098
SEMITIN DE TRIGO	1.904	0,505
HARINA INTEGRAL	850	0,225
H. DE TRIGO CANDEAL	447	0,119
SALVADO DE TRIGO	403	0,107
HARINETA DE TRIGO CANDEAL	397	0,105
H. DE TRIGO TIPO O	247	0,066
H. DE TRIGO TIPO OO	197	0,052
SÉMOLA DE TRIGO PAN	25	0,007
HARINILLA DE TRIGO	4	0,001
<b>TOTAL GENERAL</b>	<b>377.091</b>	<b>100</b>

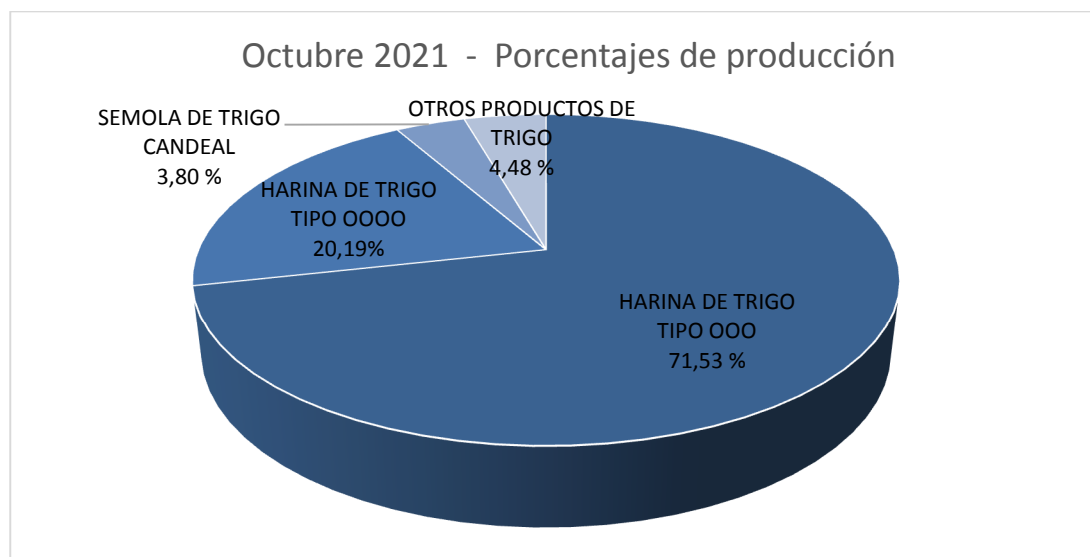

Nota: El informe se realiza a partir de los datos proporcionados por los operadores inscriptos en RUCA bajo las actividades industriales, en cuyos establecimientos se obtienen harinas como parte del proceso de industrialización.

## PRODUCCIÓN DE HARINAS POR REGION Y PROVINCIAS

La mayor concentración de producción de harinas de trigo para el mes en cuestión se encuentra en la Región CENTRO (Buenos Aires, Córdoba, La Pampa y Santa Fe) alcanzando un total de 345.871 toneladas y donde se destaca la producción de Harina Tipo 000. En el caso de las regiones de NEA (Chaco y Entre Ríos), NOA (Jujuy, Salta, Santiago del Estero y Tucumán) y CUYO (San Juan y San Luis) tuvieron una producción de 12.786, 17.859 y 575 toneladas respectivamente.

## OCTUBRE 2021- DISTRIBUCIÓN DE LA PRODUCCIÓN DE HARINAS DE TRIGO SEGÚN REGIÓN

PRODUCTOS	CENTRO	NEA	NOA	CUYO	TOTAL GENERAL
H. DE TRIGO TIPO 000	242.724	10.052	16.468	505	269.749
H. DE TRIGO TIPO 0000	73.305	1.933	826	70	76.134
SÉMOLA DE TRIGO CANDEAL	14.134	0	197	0	14.331
OTRAS H. DE TRIGO	7.566	696	0	0	8.262
SEMOLIN	4.066	75	0	0	4.141
SEMITIN DE TRIGO	1.903	1	0	0	1.904
HARINA INTEGRAL	849	1	0	0	850
H. DE TRIGO CANDEAL	138	0	309	0	447
SALVADO DE TRIGO	341	3	59	0	403
HARINETA DE TRIGO CANDEAL	397	0	0	0	397
H. DE TRIGO TIPO O	247	0	0	0	247
H. DE TRIGO TIPO OO	197	0	0	0	197
SÉMOLA DE TRIGO PAN	0	25	0	0	25
HARINILLA DE TRIGO	4	0	0	0	4
<b>TOTAL GENERAL</b>	<b>345.871</b>	<b>12.786</b>	<b>17.859</b>	<b>575</b>	<b>377.091</b>

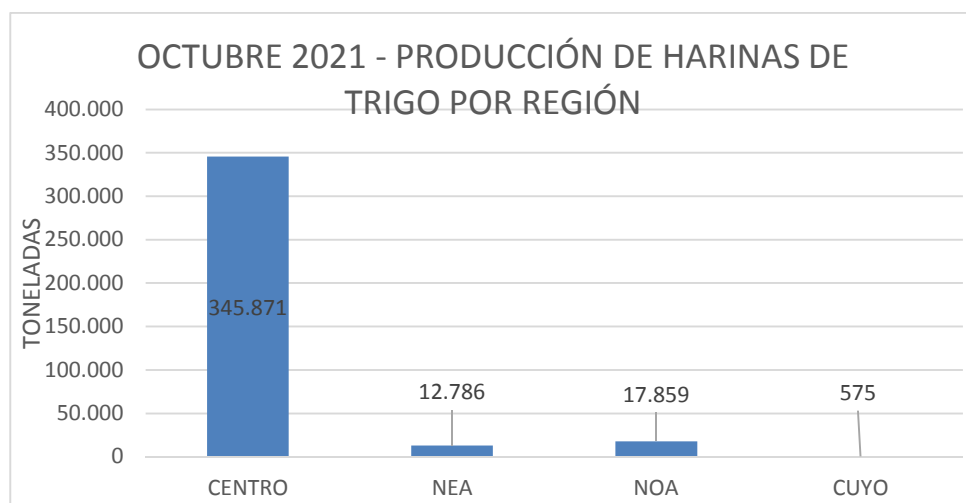

# PRODUCCIÓN HARINAS DE TRIGO

Octubre 2021

## OCTUBRE 2021- DISTRIBUCIÓN DE LA PRODUCCIÓN DE HARINAS DE TRIGO SEGÚN PROVINCIAS

PRODUCTOS	BUENOS AIRES	CHACO	CORDOBA	ENTRE RIOS	JUJUY	LA PAMPA	SALTA	SAN JUAN	SAN LUIS	SANTA FE	SANTIAGO DEL ESTERO	TUCUMAN	TOTAL GENERAL
H. DE TRIGO TIPO OOO	137.845	2.529	55.132	7.523	5.457	8.367	4.674	358	147	41.380	122	6.215	269.749
H. DE TRIGO TIPO OOOO	44.786	786	18.382	1.147	9	1.696	711	43	27	8.441	11	95	76.134
SÉMOLA DE TRIGO CANDEAL	14.127	0	7	0	0	0	0	0	0	0	0	197	14.331
OTRAS H. DE TRIGO	4.292	0	1.762	696	0	0	0	0	0	1.512	0	0	8.262
SEMOLIN	3.736	55	179	20	0	0	0	0	0	151	0	0	4.141
SEMITIN DE TRIGO	940	0	856	1	0	78	0	0	0	29	0	0	1.904
HARINA INTEGRAL	840	0	9	1	0	0	0	0	0	0	0	0	850
H. DE TRIGO CANDEAL	138	0	0	0	0	0	0	0	0	0	0	309	447
SALVADO DE TRIGO	226	0	105	3	0	2	3	0	0	8	56	0	403
HARINETA DE TRIGO CANDEAL	397	0	0	0	0	0	0	0	0	0	0	0	397
H. DE TRIGO TIPO O	247	0	0	0	0	0	0	0	0	0	0	0	247
H. DE TRIGO TIPO OO	197	0	0	0	0	0	0	0	0	0	0	0	197
SÉMOLA DE TRIGO PAN	0	0	0	25	0	0	0	0	0	0	0	0	25
HARINILLA DE TRIGO	4	0	0	0	0	0	0	0	0	0	0	0	4
<b>TOTAL GENERAL</b>	<b>207.775</b>	<b>3.370</b>	<b>76.432</b>	<b>9.416</b>	<b>5.466</b>	<b>10.143</b>	<b>5.388</b>	<b>401</b>	<b>174</b>	<b>51.521</b>	<b>189</b>	<b>6.816</b>	<b>377.091</b>

## DESTINO DE LA PRODUCCIÓN DE HARINAS DE TRIGO

De la información mensual recopilada, surge que el 86,96 % de la industrialización de trigo tiene como destino el mercado interno y el 13,04 % restante la exportación.



# PRODUCCIÓN HARINAS DE TRIGO

Octubre 2021

## EVOLUCIÓN DE LA PRODUCCIÓN HARINAS DE TRIGO 2020-2021 (TN)

En el cuadro siguiente se observa la variación interanual – Octubre 2020/ Octubre 2021- por tipo de producto.

PRODUCTO	OCTUBRE		VARIACION
	2020	2021	ANUAL %
H. DE TRIGO CANDEAL	1.310	447	-65,88
H. DE TRIGO TIPO O	278	247	-11,15
H. DE TRIGO TIPO OO	8	197	2.362,50
H. DE TRIGO TIPO OOO	285.747	269.749	-5,60
H. DE TRIGO TIPO OOOO	79.310	76.134	-4,00
HARINA INTEGRAL	1.592	850	-46,61
HARINETA DE TRIGO CANDEAL	347	397	14,41
HARINILLA DE TRIGO	342	4	-98,83
OTRAS H. DE TRIGO	6.921	8.262	19,38
SALVADO DE TRIGO	601	403	-32,95
SEMITIN DE TRIGO	2.313	1.904	-17,68
SÉMOLA DE TRIGO CANDEAL	16.771	14.331	-14,55
SÉMOLA DE TRIGO PAN	36	25	-30,56
SEMOLIN	3.318	4.141	24,80

Se destaca un aumento del 24,80 % en el producto Semolín y del 19,38 % para Otras Harinas de Trigo.

Por otro lado, se visualiza una merma en las toneladas informadas de Sémola de Trigo Candeal y Harina de trigo candeal, representando una disminución del 14,55 % y 65,88 % respectivamente. Además de observarse una baja del 5,60% en la producción de H. de Trigo Tipo 000 y del 4.00% en la de H. de Trigo Tipo 0000.